

SISTEMAZIONE SPONDALE ZONA PASSERELLA ESISTENTE

SEZIONE
scala 1:100

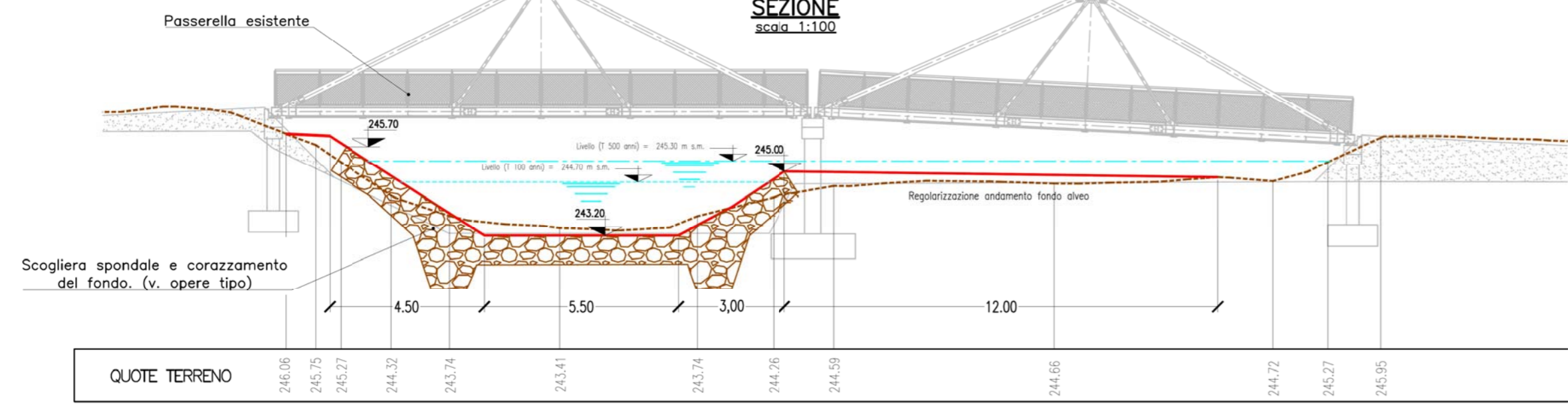

**MANUFATTO DI SCARICO VASCA 3
ZONA DI RACCORDO CON TORRENTE LURA
VISTA MODELLAZIONE TRIDIMENSIONALE**

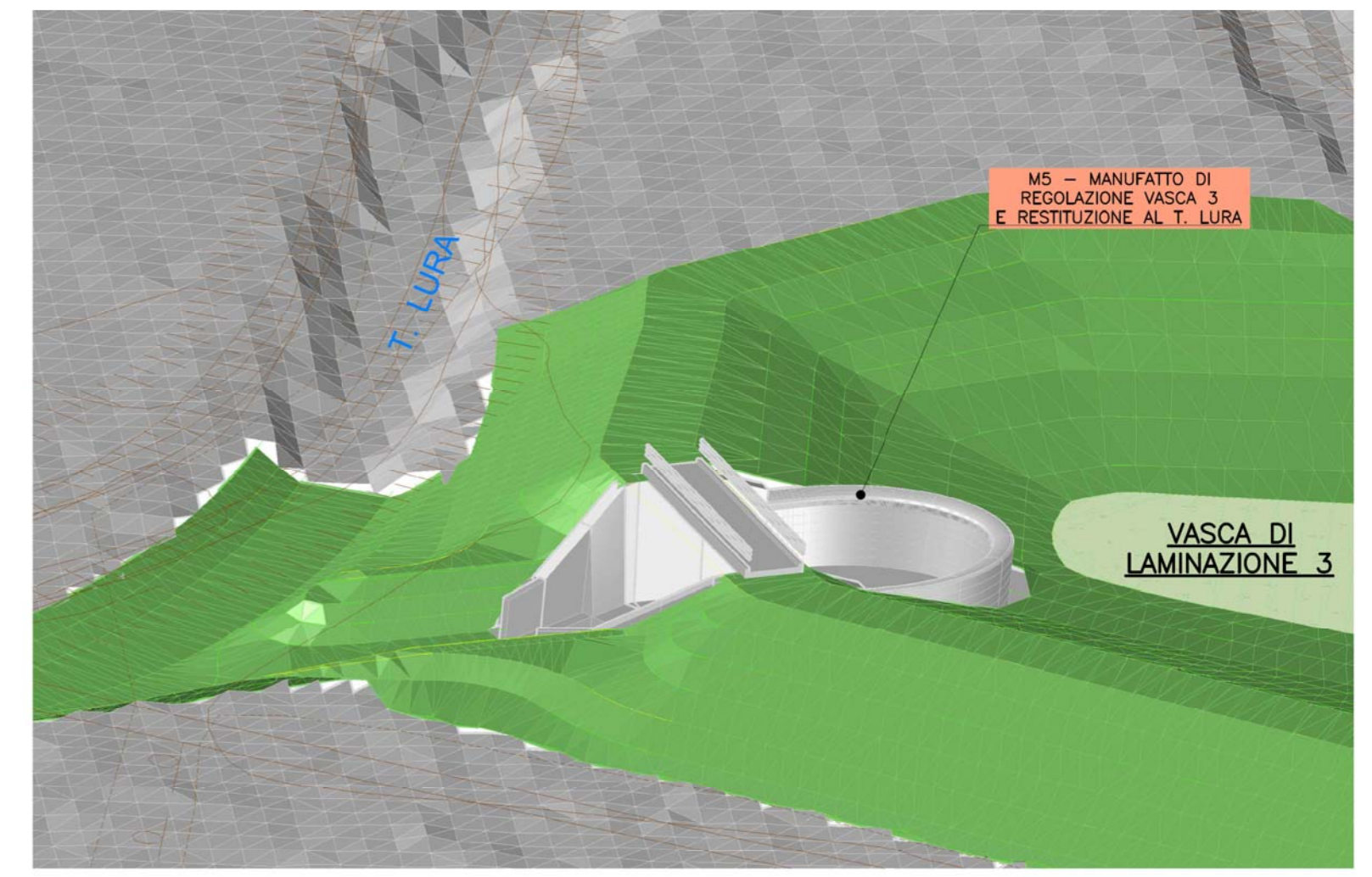

SISTEMAZIONE SPONDALE ZONA DI RACCORDO CON TORRENTE LURA

SEZIONI TIPO
scala 1:100

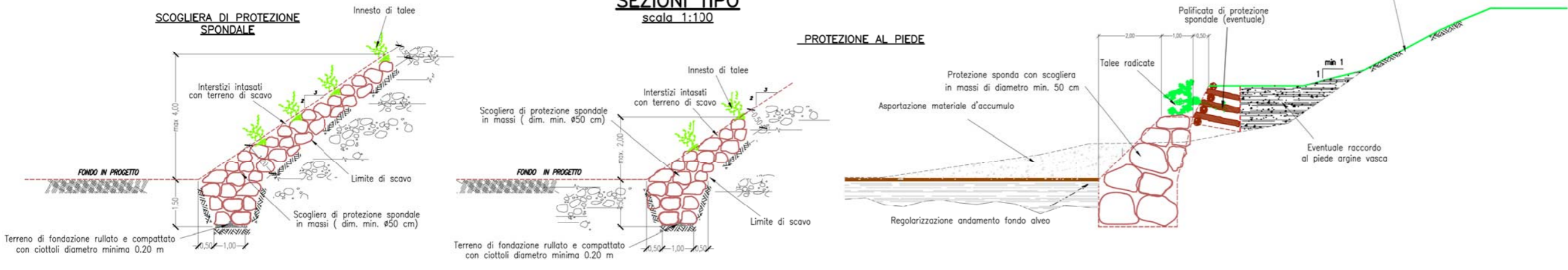

**MANUFATTO DI SCARICO VASCA 3
ZONA DI RACCORDO CON TORRENTE LURA
STRALCIO PLANIMETRICO**

scala 1:250

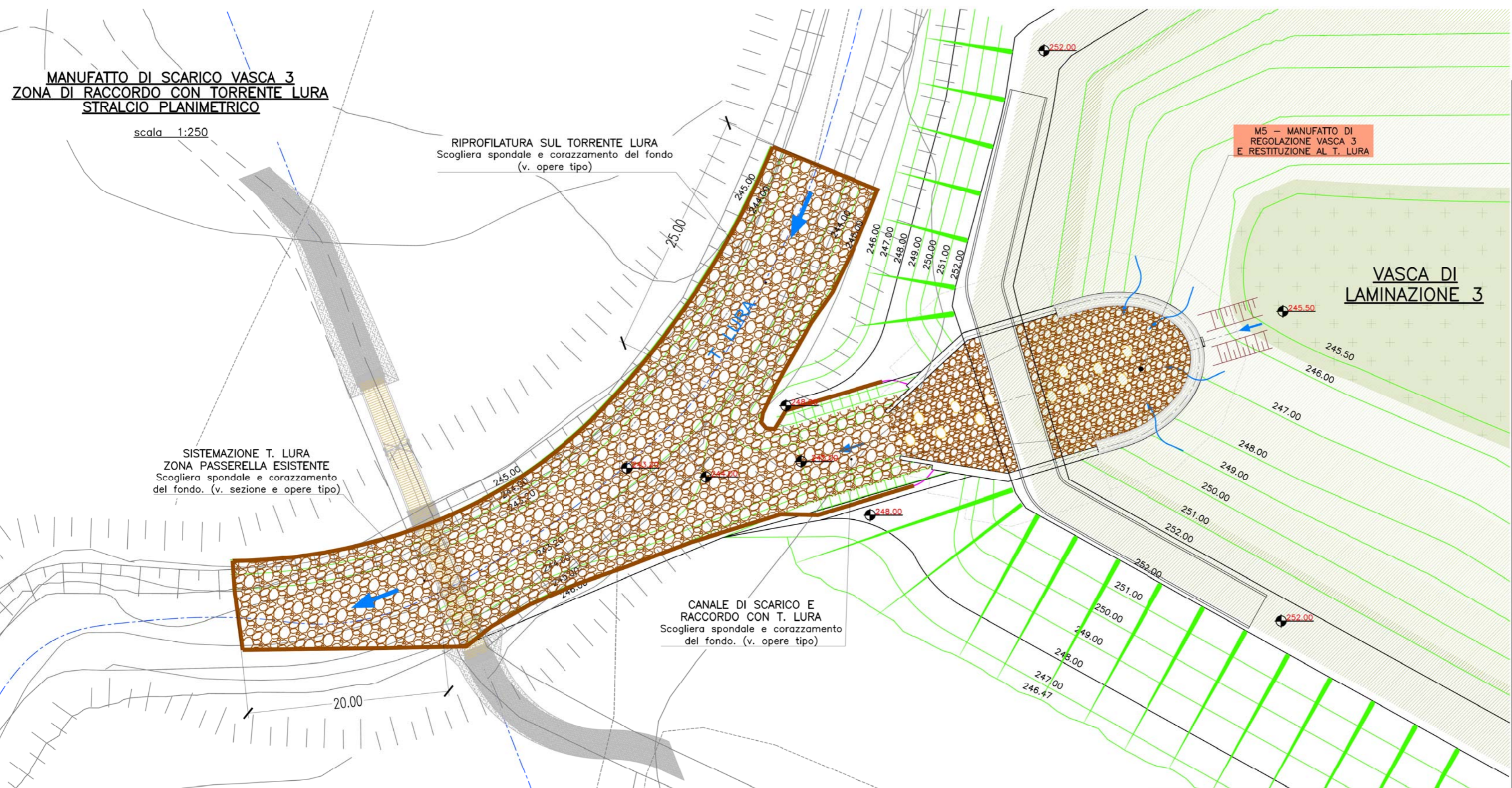

ENTE ATTUATORE
PARCO DEL LURA

CONSORZIO PARCO DEL LURA - Servizio Tecnico
R.U.P.: Arch. FRANCESCO OCCHUTO-SERVIZIO TECNICO
via IV Novembre, 9 22071 Cadragno (CO) - Cardano al Piano
TELEFONO 031 901191 FAX 031 8881621 MAIL info@parcolura.it

REGIONE LOMBARDA
DG TERRITORIO, URBANISTICA E DIFESA DEL SUOLO

REGIONE LOMBARDA
DG AMBIENTE, ENERGIA E SVILUPPO SOSTENIBILE

CONVENZIONE DEL 15/05/2011 tra Consorzio Parco del Lura, Consorzio Sbordani e Regione Lombardia DG Territorio (CUP E438 1300000002)

CONVENZIONE DEL 28/01/2013 tra Consorzio Parco del Lura e Regione Lombardia DG Ambiente (CUP E438 1300000002)

PROGETTAZIONE GENERALE ASPETTI IDRAULICI
ETATEC

PROGETTAZIONE GENERALE ASPETTI IDRAULICI
STUDIO PAOLETTI

ASPETTI PAESAGGISTICI E AMBIENTALI
LAND Milano Srl

ASPETTI NATURALISTICI
BLU

ASPETTI GEOLOGICI E GEOTECNICI
STUDIO IDROGEOLOGICO

ASPETTI STRUTTURALI
AFRA

ASPETTI ARCHITETTONICI
FABRIZIO MONZA ARCHITETTO

CONSULENZA SPECIALISTICA
BARRERE ARCHITETTONICHE

EDUCAZIONE AMBIENTALE
KONE

QUALITÀ DELLE ACQUE
Prof. Dott. VALERIA MEZZANOTTE

REDAZIONE
G. Cerutti

VERIFICA
C. G. Passoni

APPROVAZIONE
A. Paletti

OPERE PER LA RIDUZIONE DEL RISCHIO IDRAULICO, LA LAMINAZIONE CONTROLLATA DELLE PIENE E LA RIQUALIFICAZIONE AMBIENTALE DEL TORRENTE LURA NEI COMUNI DI BREGNANO E LOMAZZO

PROGETTO DEFINITIVO
AGOSTO 2013

M5 MANUFATTO DI REGOLAZIONE VASCA 3 E RESTITUZIONE AL T. LURA
INQUADRAMENTO, MODELLAZIONE E SEZIONI TIPO ARGINTURE

Revisori	1	Aggiornamento a seguito indicazioni Gruppo di Accompagnamento alla progettazione	Settembre 2013
Numero elaborato	PD	489-05	RG
TIPOLOGIA	COMMESSA	DOCUMENTO	NUMERO
			C.05.03
SCALA:	VARIE		