







**Legenda**

-  Limiti area d'intervento
-  Torrente Lura
-  Intervento di miglioramento forestale
-  Nuovo rimboscimento
-  Nuovo arbusteto
-  Scogliera dormiente

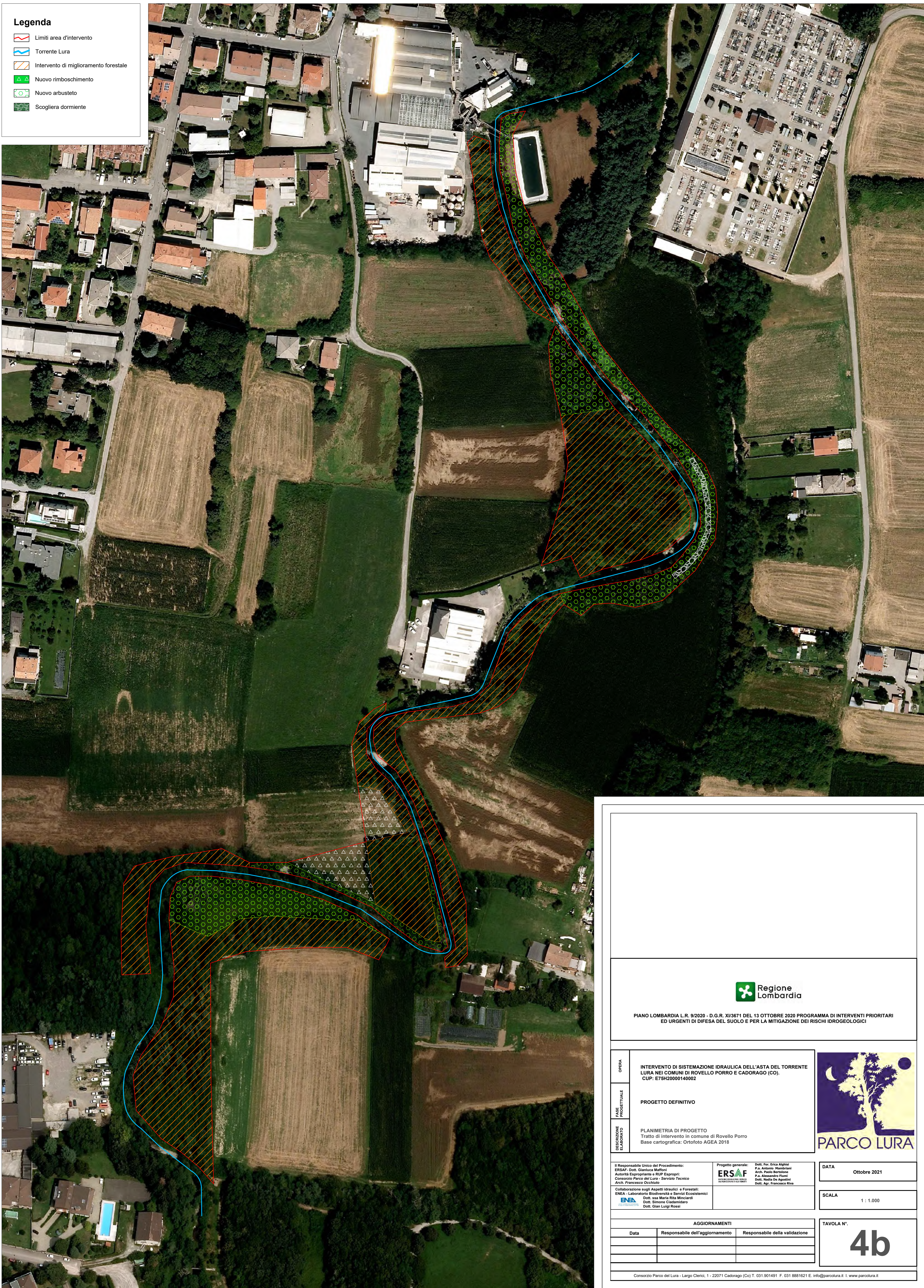

PIANO LOMBARDIA L.R. 9/2020 - D.G.R. XI/3671 DEL 13 OTTOBRE 2020 PROGRAMMA DI INTERVENTI PRIORITARI ED URGENTI DI DIFESA DEL SUOLO E PER LA MITIGAZIONE DEI RISCHI IDROGEOLOGICI

OPERA	INTERVENTO DI SISTEMAZIONE IDRAULICA DELL'ASTA DEL TORRENTE LURA NEI COMUNI DI ROVELLO PORRO E CADRAGO (CO). CUP: E75H20000140002
FASE PROGETTUALE	PROGETTO DEFINITIVO
DESCRIZIONE ELABORATO	PLANIMETRIA DI PROGETTO Tratto di intervento in comune di Rovello Porro Base cartografica: Ortofoto AGEA 2018



Il Responsabile Unico del Procedimento: ERSAF - Dott. Gianluca Maffoni Autorità Espropriante e RUP Espropri: Consorzio Parco del Lura - Servizio Tecnico Arch. Francesco Occhiuto	Progetto generale: Dott. For. Erica Alghisi Pa. Antonio Marchionni Arch. Paolo Bertolone Pa. Alessandro Fiumi Dott. Nadia De Agostini Dott. Agr. Francesco Riva	DATA Ottobre 2021
Collaborazione sugli Aspetti Idraulici e Forestali: ENEA - Laboratorio Biodiversità e Servizi Ecosistemici Dott. ssa Maria Rita Minicardi Dott. Simone Ciadamiaro Dott. Gian Luigi Rossi		SCALA 1 : 1.000

AGGIORNAMENTI		
Data	Responsabile dell'aggiornamento	Responsabile della validazione

TAVOLA N°  
**4b**